

# Smart Growth Opportunities

## Oportunidades de crecimiento inteligente

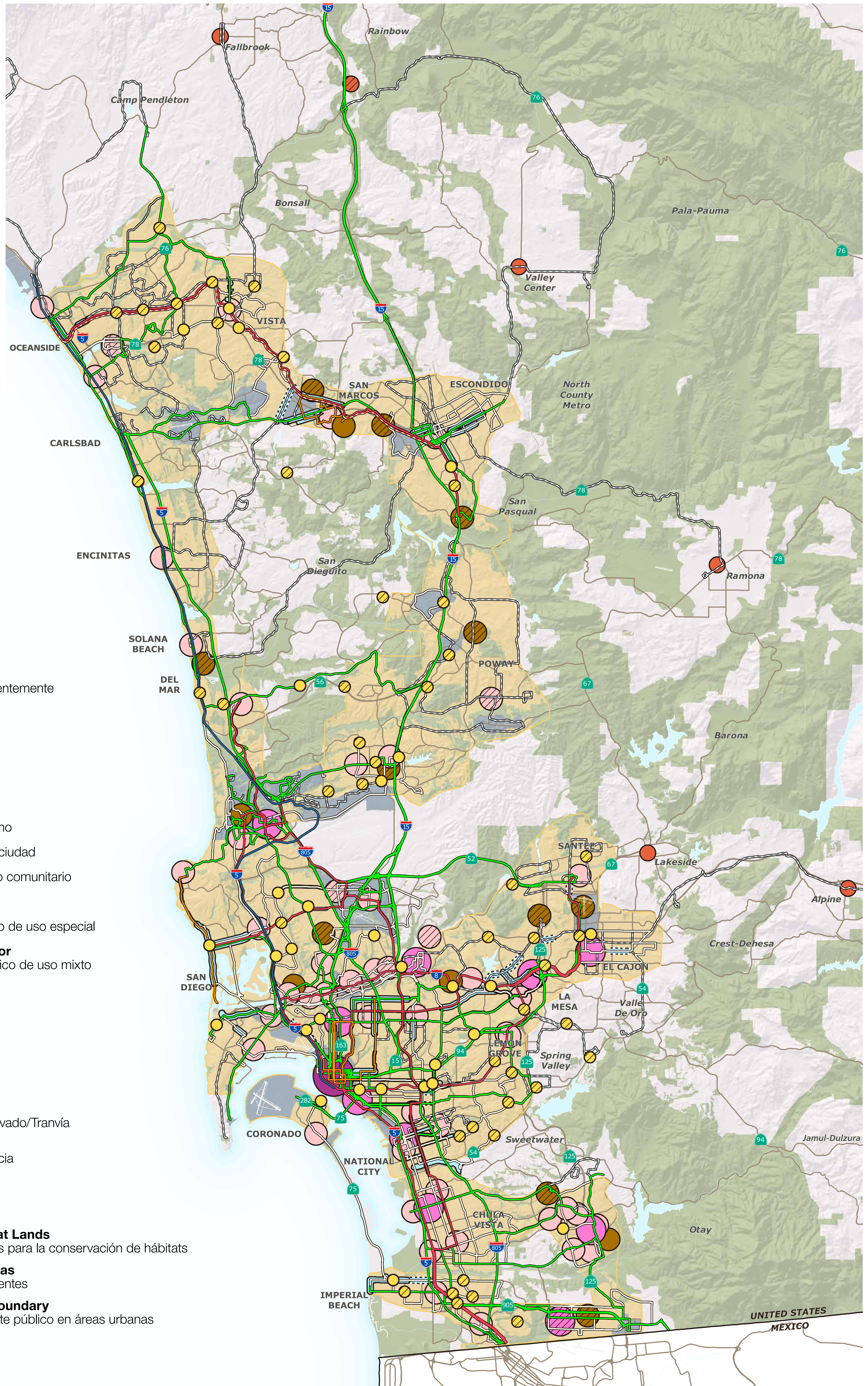
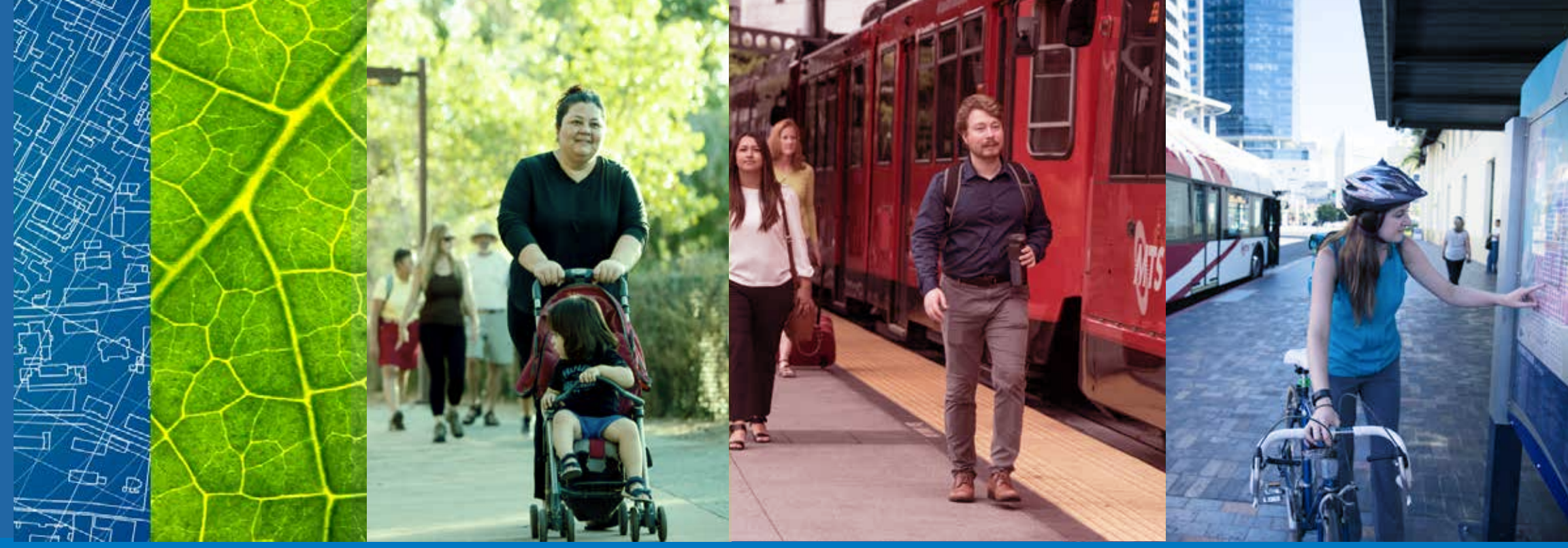

**Smart Growth Opportunity Areas**  
Áreas con oportunidades de crecer inteligentemente

- Existing/Planned  
Existentes/planificadas
- Potential/Potenciales
- Metropolitan Center**  
Centro metropolitano
- Urban Center/Centro urbano**
- Town Center/Centro de la ciudad**
- Community Center/Centro comunitario**
- Rural Village/Villa rural**
- Special Use Center/Centro de uso especial**
- Mixed Use Transit Corridor**  
Corredor de transporte público de uso mixto

**2050 RTP Transit Network**  
Red de Transporte público RTP 2050

- COASTER/AMTRAK/Metrolink**
- Trolley/SPRINTER**
- SPRINTER Express**
- Rapid Transit**
- Streetcar/Shuttle/Transporte privado/Tranvía**
- High Frequency Local Bus**  
Autobuses locales de alta frecuencia
- Local Bus/Autobús local**

- Conserved or Proposed Habitat Lands**  
Terrenos propuestos o designados para la conservación de hábitats
- Existing Major Employment Areas**  
Principales centros laborales existentes
- Urban Area Transit Strategy Boundary**  
Limite de la estrategia de transporte público en áreas urbanas

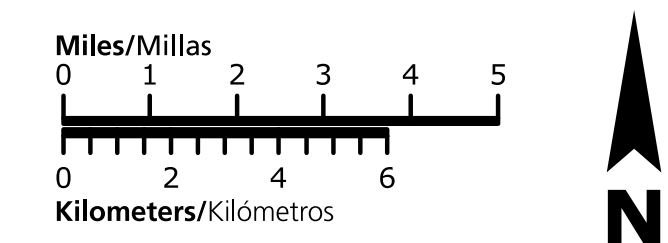

October 2016/Octubre 2016